VISALAANDHRA VIJAYAWADA Phone No. [illegible]

ఖ పేజీలు 13 నయాపైసలు రిజిష్టర్డు నెం. A 193

నాగపూర్ తీర్మానాలను అమలుజరిపే వ్రత నిశ్చయం

.... ప్రధాని నెహ్రూ ప్రకటన

న్యూఢిల్లీ, మార్చి 6

నాగపూర్ కాంగ్రెసు [illegible] తీర్మానాలను అమలుజరిపే [illegible] కాంగ్రెసువారు [illegible] ప్రధాని [illegible] అన్నారు.

విశాలాంధ్ర

706151

7 సంపుటి | విజయవాడ • 7 మార్చి 1959 • శనివారం | సంచిక 344

సైనికసంధులకు ఇంగ్లాండు స్వాగతం

లండను, మార్చి 6

టర్కీ, ఇరాన్, పాకిస్థానులతో అమెరికా చేసు [illegible] సైనిక ఒడంబడికలకు స్వాగతం పలుకుతూ ఈ [illegible] ఒడంబడికలలోగల ముస్లిము మిత్రుల [illegible] పెట్టుకున్నదని [illegible] అన్నారు.

పాక్ సైనికులు అమెరికా ఆయుధాలను వినియోగిస్తున్న వైనం

ఇటీవల సరిహద్దు సంఘర్షణల్లో బయటపడినట్లు ప్రధాని నెహ్రూ వెల్లడి

ఆంధ్ర ప్రాంతంలో బస్ జాతీయకరణ

రోడ్ రవాణాసంస్థ ముసాయిదా ప్రణాళిక

(విశాలాంధ్ర విలేఖరి)

హైదరాబాద్, మార్చి 6

ఆంధ్రప్రాంత మంతటా బస్ జాతీయకరణను 1500 బస్‌లు, పదికోట్లరూపాయలు వ్యయం [illegible] ఆంధ్రప్రదేశ్ రోడ్డు రవాణా కార్పొరేషను [illegible] ముసాయిదా ప్రణాళికలో పేర్కొన్నారు.

పత్రికల [illegible] ముఖ్యమంత్రి శ్రీ సంజీవరెడ్డి [illegible] సమాధానం [illegible] ఈ ముసాయిదా ప్రణాళికలోని [illegible] ద్వితీయ ప్రణాళిక [illegible] జిల్లాలలో బస్ జాతీయకరణ పూర్తి కాగలదని ముఖ్యమంత్రి అన్నారు.

కృష్ణాజిల్లాలో బస్ జాతీయకరణ మరో రూ. 50 లక్షల [illegible] 1959-60 లోపుగానే పూర్తికాగలదని అన్నారు.

1959-60 లో [illegible] జిల్లాలో బస్ జాతీయకరణ మరికొంత విస్తరింపబడుతుందని [illegible] రూపాయలు కాగలవని, మరో 40 లక్షలతో 1960-61 నాటికి ఆజిల్లా అంతటా పూర్తిగా బస్ జాతీయకరణ జరుగుతుందని ముఖ్యమంత్రి తెలియజేశారు.

ఆయా జిల్లాలో బస్ జాతీయకరణ కార్యక్రమాన్ని ముఖ్యమంత్రి [illegible] తెలియజేశారు.

1961-62 తూర్పుగోదావరి రూ. 45 లక్షలు
61-62 తూర్పుగోదావరి గుంటూరు రూ. 45 లక్షలు
62-63 గుంటూరు - నెల్లూరు రూ. 1 కోటి
63-64 నెల్లూరు-చిత్తూరు రూ. 1 కోటి
64-65 కర్నూలు-కడప రూ. 1 కోటి
65-66 అనంతపూర్ - విశాఖ రూ. 1 కోటి

[illegible] 4.32 [illegible] 4.07 [illegible] బస్ [illegible] నిర్ణయించబడింది. [illegible] ఈ [illegible] లక్ష్యంచేరుకోవడానికి [illegible]

అలాగే [illegible] ఒక [illegible] పరిశీలనలో వుంది.

[illegible] రవాణా [illegible] ఇంకా [illegible] జరుగుతోంది.

హాకీ-లా ఎరువుల యంత్రాగారం

లోక్‌సభలో శ్రీ విఠల్‌రావుగారి ప్రశ్న

న్యూఢిల్లీ, మార్చి 2

[illegible] ఎరువుల యంత్రాగారం [illegible] ప్రధాన భాగాలున్నాయని, అవి [illegible] యంత్రాగారాలు, [illegible] సమలూ, ఇంధనశాఖామంత్రి [illegible] లోక్‌సభలో కమ్యూనిస్టు సభ్యుడు శ్రీ టి. వి. విఠల్ రావు ప్రశ్నకు [illegible] సమాధానం చెప్పారు. [illegible] ఎరువుల [illegible] యంత్రాగారాన్ని నిర్మించేందుకు, [illegible] ఆయన తెలియజేశారు.

[illegible]

మార్చి 6 వ తేదీన [illegible] కార్మికులు కొందరు సమ్మె చేసినందున ఎరువులు [illegible] నిలిచిపోయాయి.

ఉక్కు సరఫరా లేక అనేక ప్రాజెక్టుల పని అసంపూర్తి: ఆంధ్ర శాసనసభలో ఇరిగేషన్ మంత్రి వెల్లడి

(విశాలాంధ్ర విలేఖరి)

హైదరాబాద్, మార్చి 6

ఉక్కు సరఫరా లేక కృష్ణా బ్యారేజీ, [illegible] మరి రెండు ప్రాజెక్టుల [illegible] పూర్తి [illegible] మంత్రి శ్రీ జె. వి. నరసింగరావుగారు నేడు శాసనసభలో [illegible]

[illegible] 4200 [illegible] 1373 [illegible]

[illegible] 1373 [illegible] ఉక్కు కూడా [illegible] అందకపోవు [illegible] శ్రీ [illegible] చెప్పారు.

విజయవాడ - ఖాజీపేట రైల్వే లైనులో కొత్త స్టేషన్లు

లోక్‌సభలో ప్రశ్న

న్యూఢిల్లీ, మార్చి 5

[illegible] 1958 [illegible]

కేంద్ర ఉపమంత్రిగా శ్రీ బి. యస్. మూర్తి

న్యూఢిల్లీ, మార్చి 5

కేంద్ర మంత్రివర్గంలో [illegible] కార్యదర్శిగా [illegible] శ్రీ బి. యస్. మూర్తిగారిని, ఆ శాఖ ఉపమంత్రులలో ఒకరినిగా [illegible] భవన్ నుండి నేడొక ప్రకటన వెలువడింది.

శ్రీ బి. యస్. మూర్తిగారి వయస్సు 52 సంవత్సరాలు. గత ఎన్నికల్లో కాంగ్రెస్ అభ్యర్థిగా కాకినాడ నియోజకవర్గం రిజర్వుడు స్థానం నుండి లోక్ సభకు ఎన్నికయ్యారు.

[illegible]

రైల్వేల నిర్వహణకు ఇక ముందు డీజిల్ ఆయిల్‌ను, విద్యుచ్ఛక్తిని హెచ్చుగా ఉపయోగించవలసివస్తుందని రైల్వేమంత్రి శ్రీ జగజీవన్‌రామ్ లోక్‌సభలో చెప్పారు.

ఆరోగ్యమే మహాభాగ్యము

[illegible] ఆనందముగా, ఉత్సాహముగా, కాంతివంతముగా నుండి, ఆనందమయ జీవితమును పొందగలుగుటకు [illegible] మూలికా సారములతో తయారైన "సర్విటాల్" ఒక సీసాను వాడండి. సీసా ఖరీదు రూ. 5 లు మాత్రమే. నూటికి నూరుపాళ్ళు గ్యారంటీ అని [illegible] పొందినది.

ఇండియన్ మెడికల్ హాల్,

ఫోన్: 818 విజయవాడ - 2

పాక్-అమెరికన్ సైనిక సంధిపై పత్రికా గోష్ఠిలో ప్రశ్నలకు సమాధానాలు

న్యూఢిల్లీ, మార్చి 6

భారత-పాక్ సరిహద్దులో [illegible] సంఘర్షణలలో [illegible] పాకిస్థాన్ ఒడంబడిక క్రింద అమెరికా పాకిస్థాన్‌కు [illegible] ఆయుధాలు ఉపయోగించినట్లు [illegible] ఈ విషయాన్ని [illegible] అమెరికా ప్రభుత్వం దృష్టికి తెచ్చామని ప్రధాని నెహ్రూ నేడు పత్రికా గోష్ఠిలో తెలియజేశారు.

[illegible]

ఈ విషయం [illegible] అంగీకరించబడిం [illegible]

"కమ్యూనిస్టు [illegible]" మాత్రమే [illegible] అన్నాడని ఈ ఒడంబడిక పరిమితమైనదని [illegible] ఆయన చెప్పారు.

[illegible] ప్రధానమంత్రి [illegible]

[illegible] శ్రీ [illegible] అన్నారు.

ఒక ప్రశ్నకు శ్రీ నెహ్రూ [illegible] అమెరికా-పాక్ ఒడంబడిక [illegible] చెప్పారన్నారు.

ఇంతకుముందు కూడా అనేకసార్లు అమెరికావారు [illegible] ప్రభుత్వానికి [illegible]

అమెరికావారు ఇచ్చిన [illegible] సంస్థలో [illegible] ఆయన చెప్పారు.

[illegible] ఈ ప్రాజెక్టు నిర్మాణానికి ప్రజలు [illegible] శ్రీ [illegible] విజ్ఞప్తి చేశారు.

(వి. వి.)

మధురలో సోవియట్ ప్రతినిధివర్గం

మధుర, మార్చి 6

సోవియట్ ప్రభుత్వ సాంకేతిక ప్రతినిధివర్గం నేడు మధుర [illegible] కర్మాగారాన్ని ఒకగంటసేపు చూశారు. మద్రాసు మంత్రి శ్రీ [illegible] ప్రతినిధివర్గాన్ని కలుసుకొనడానికి [illegible] ముఖ్యమంత్రి శ్రీ [illegible] తిరువనంతపురంనుండి ఇక్కడకు వచ్చారు.

సెలవు

మార్చి 7 వ తేదీ, శని రాత్రినాడు విశాలాంధ్ర కార్యాలయానికి సెలవు. అందువల్ల మార్చి 8 వ తేదీ పత్రిక వెలువడదు. పునర్దర్శనం మార్చి 9 వ తేదీన.

మేనేజరు.

"విశాలాంధ్ర"

సోవియట్ ప్రభుత్వ ప్రతినిధివర్గం మార్చి 6 వ తేదీన [illegible] కర్మాగారాన్ని చూశారు.

పాక్ - అమెరికా సైనిక సంధి

"దురాక్రమణ ఎవరు చేసినా ఈ సంధి వర్తిస్తుంది" ని పాక్ ప్రతినిధి ప్రకటన

కరాచీ, మార్చి 5

అంకారాలో నేడు అమెరికా, పాకిస్థాన్‌ల మధ్య ద్వైపక్ష సైనిక ఒడంబడికలపై సంతకాలు జరిగాయని అధికార ప్రకటన వెలువడింది.

పాకిస్థాన్‌తో పాటుగా, టర్కీ, ఇరాన్ దేశాలతో కూడా అమెరికా, విడివిడిగా ద్వైపక్ష సైనిక ఒడంబడికలు చేసుకుంది.

ఆ ఒడంబడికలపై సంతకాలు జరిగాయి.

ఒడంబడికలో ఇలా వుంది: దురాక్రమణను వ్యతిరేకించడానికి పాకిస్థాన్ దృఢ నిశ్చయంతో వుంది. మధ్య ప్రాచ్యంలో శాంతి, భద్రతలను [illegible] అమెరికా ప్రభుత్వం, పాకిస్థాన్ ప్రభుత్వానికి [illegible] సాయుధబలాల సంపత్తితో సహా, పాకిస్థానుకు సహాయం చేస్తుంది."

ఈ సంధి విషయంలో, [illegible] ఒడంబడిక [illegible] అయితే 'కమ్యూనిస్టు దురాక్రమణ [illegible] మాత్రమే అమెరికా సహాయం' అన్నదిలేదు.

పాకిస్థాన్ విదేశాంగ కార్యదర్శి వ్యాఖ్య

"ఎవరు దురాక్రమణ చేసినా ఈ ఒడంబడిక వలన మాకు [illegible] కెంది. అమెరికా దీన్ని [illegible] వ్యాఖ్యానిస్తుందనుకోవడానికి [illegible] ఆధారం లేదు.

అయితే, ఈ ఒడంబడిక [illegible]

సంధి ప్రాముఖ్యతను [illegible]

ఈ ఒడంబడిక నేటినుండే అమల్లోకి వచ్చి, [illegible] అమల్లో ఉంటుంది" అన్నారు.

[illegible] ఒడంబడికలు, పాకిస్థాన్, అమెరికా [illegible] జరిగిన ఒడంబడిక [illegible]

అమెరికా రాకెట్

చంద్రునిదాటి సూర్యుని వైపు ప్రయాణం

వాషింగ్టన్, మార్చి 5

[illegible] అమెరికా [illegible] రాకెట్ [illegible] సూర్యునివైపు [illegible] అమెరికా [illegible] అంటున్నారు.

అయితే ఆ రాకెట్‌తో రేడియో సంబంధాలు [illegible] అధికార ప్రకటన ఏదీ [illegible] వెలువడలేదు.

మొదట సూచించిన [illegible] 17 వేల మైళ్ళకు పైగా ఈ రాకెట్ [illegible], 37,771 మైళ్ళ [illegible] ముందుకు పోయిందని [illegible] అన్నారు.

ఈ రాకెట్ కూడా సోవియట్ రాకెట్‌లాగా సూర్యుని చుట్టూ [illegible] నిలిచిపోతుందని [illegible] అన్నారు.

పెట్టుబడిదారులకోసం దేశ ప్రయోజనాలు బలి

మందుల పరిశ్రమ విషయమై జరిగిన ఒప్పందంపై లోక్‌సభలో విమర్శ

న్యూఢిల్లీ, మార్చి 5

బడా పెట్టుబడిదారుల ప్రయోజనాలను కాపాడే లక్ష్యంతో మనదేశంలో సోవియట్ సాయంతో [illegible] రంగంలో సమగ్రమైన మందుల ఫ్యాక్టరీ నిర్మాణానికి [illegible] కేంద్రమంత్రి చర్యలను దర్యాప్తు జరపించాలని నేడు లోక్‌సభలో కమ్యూనిస్టు సభ్యుడు శ్రీ యస్. వి. పరులేకర్ ఒక తీర్మానాన్ని ప్రతిపాదించారు.

[illegible] హిందూస్థాన్ యాంటి బయోటిక్స్ ఫ్యాక్టరీలో [illegible] తయారు చేయించడానికి భారత ప్రభుత్వం అమెరికా కంపెనీ అయిన మెర్క్ అండ్ కంపెనీతో ఒక [illegible]

ఈ ఒడంబడిక [illegible] ప్రభుత్వం [illegible] ఒక కోటి 50 లక్షల రూపాయల [illegible]

అనవసరంగా మనదేశం [illegible] వచ్చిందని శ్రీ పరులేకర్ [illegible] చారు.

సోవియట్ సాయంతో నిర్మించ తలపెట్టిన్న సమగ్రమైన మందుల [illegible]

అమెరికా కంపెనీతో [illegible] (మిగతా 2 వ పేజీలో)

తుంగభద్ర ఎగువ కాలువ నిర్మాణానికి ఆదేశనిగా బాధ్యం

లోక్‌సభలో నాగిరెడ్డి, రామంగార్ల ప్రశ్నలు

న్యూఢిల్లీ, మార్చి 5

తుంగభద్ర ఎగువ కాలువ [illegible] కమ్యూనిస్టు సభ్యులు శ్రీ [illegible] నాగిరెడ్డి, శ్రీ [illegible] అడిగిన ప్రశ్నకు లోక్‌సభలో కేంద్ర [illegible] మంత్రి శ్రీ [illegible] 27 వ తేదీన సమాధానం [illegible] ఆ ప్రాజెక్టు నిర్మాణానికి [illegible] పరిశీలనలోవున్నది తెలియజేశారు.

ఈ ప్రాజెక్టు నిర్మాణం [illegible] 1958-59 సంవత్సరంలో [illegible]

శ్రీ సుందరయ్యగారి ఆరోగ్య పరిస్థితి

ఇప్పుడు మెరుగైనట్లు వార్త

హైదరాబాద్, మార్చి 6

మాస్కోలో చికిత్స పొందుతున్న కమ్యూనిస్టు నాయకులు శ్రీ సుందరయ్య గారి ఆరోగ్య పరిస్థితి ఇప్పుడు కొంత మెరుగైనట్లు అక్కడనుండి శ్రీ [illegible] వ తేదీన వ్రాసిన లేఖద్వారా తెలుస్తున్నది.

[illegible] వుండుటవలనే [illegible] [illegible] తగ్గనందున [illegible] ఇప్పుడది [illegible]

[illegible] రక్తపుపోటు [illegible] వున్నది. దానికి ప్రస్తుతం చికిత్స జరుగుతున్నారు.

[illegible] సుందరయ్యగారిని [illegible] పంపి [illegible]. ఆయన సంబంధమైన వ్యాధుల నివారణకు బాగా ఉపయోగపడే మినరల్ వాటర్ అక్కడ లభ్యం కాగలదు.

భారతదేశానికి ముఖ్యంగా ఆంధ్రకు సంబంధించిన వార్తల కొరకు ఆయన నిరీక్షిస్తున్నారు. అందువలన ఆయనకు క్రమంగా పత్రికలు అందేందుకు తగు ఏర్పాట్లు చేస్తున్నారు.

(వి. వి.)

లండన్‌కి మైకేల్ సుస్లోవ్

లండన్, మార్చి 5

సోవియట్ కమ్యూనిస్టుపార్టీ అధ్యక్షవర్గ సభ్యుడు మైకేల్ సుస్లోవ్, మరొక అయిదుగురు ముఖ్యులతో లండన్ వస్తున్నారు. బ్రిటన్ - సోవియట్ దేశాల మధ్య నున్న సమస్యలను గురించి చర్చించేందుకు వీరిని పార్లమెంటు లేబరుపార్టీ ఆహ్వానించింది.

మద్యపాన సారాదుకాణాలు మధ్య గాంధీ బొమ్మ!

హైదరాబాద్, మార్చి 5

ప్రభుత్వ మద్య నిషేధ విధానం ఒక [illegible] తమాషాగా తయారయిందని చెబుతూ శాసనమండలి సభ్యుడు శ్రీ ఎస్. వి. శాస్త్రిగారు ఈ రోజున ఒక సన్నివేశాన్ని ఉదహరించారు.

సికింద్రాబాద్‌లో మహాత్మా గాంధీ రోడ్డులో ఒక కూడలివద్ద గాంధీ బొమ్మ వుంది. దానిచుట్టూ సారాబుడ్లు అమ్మే అంగడులు, [illegible] హోటళ్ళు వున్నాయి. ఇదేనా మద్య నిషేధం అమలుపరిచే తీరుఅని శ్రీ శాస్త్రిగారు ప్రశ్నించారు. (వి. వి.)

ఆంధ్ర [illegible] అవకాశం!

అంతర్జాతీయ ప్రఖ్యాతి గడించిన

ఉదయశంకర్

అమలాశంకర్

[illegible] ఆంధ్రప్రదేశ్ అంతటా ప్రదర్శన లిస్తున్నారు.

గుంటూరు - యడవల్లివారి సత్రంవద్ద

6 నుండి 8 వ తేదీ వరకు స్టేజీ ప్రోగ్రాములు | 9, 10 తేదీలు: [illegible] ఛాయాప్రదర్శన

మార్చి 13 వ తేదీ నుండి:

హైదరాబాద్ - ఎగ్జిబిషన్ థియేటర్‌లో

ప్రారంభకులు: గౌ॥ ముఖ్యమంత్రి సంజీవరెడ్డి

అన్ని కేంద్రాలవద్ద సీజన్ టిక్కెట్లు అన్వాస్సుగా అమ్మబడును.

తీరు - తెన్నులు

ఓటిపడవ ఒడ్డుకు చేరుతుందా?

ప్రతిపక్షాన్ని నమ్ముకోవడం చిల్లి పడవను నమ్ముకోవడం వంటిదే నన్నారు ముఖ్యమంత్రి శ్రీ సంజీవ రెడ్డిగారు. అడుగులోనే హంసపాదన్నట్లు ఆ సామెతను అన్వయించడంలోనే పొరబడ్డారు ముఖ్యమంత్రి. అధికారం అనే పడవను ఎక్కి కూర్చున్న వారు వారే. వారు ప్రతిపక్షానివను ఎక్కే సమస్యగాను ఇప్పుడు ఉత్పన్న మైనది. ... [illegible]

లుగా చేయమని వారిని అడగ బోవడం ... [illegible]

ఇన్ని విధాల తూట్లు పడిన నావనే ప్రయాణం చేస్తున్న ముఖ్యమంత్రి అయినా ప్రతిపక్షాన్ని నిందిస్తే ప్రయోజనం ఏమిటి.

* * *

ఆంధ్రప్రదేశంలో ... [illegible]

ఉన్నమాటంటే ఉలుకెక్కువ

[illegible]

మాధ్యమిక దశలో నిర్బంధంగా మాతృభాష

ఆంధ్ర ఆమోదించినట్లు లోకసభలో వెల్లడి

న్యూఢిల్లీ, మార్చి 5

రాష్ట్రాలలోను కేంద్ర పాలిత ప్రాంతాలలోను 3 భాషలను నిర్బంధంగా బోధించే పథకం ఎంతవరకు అమలు జరిగింది? కేంద్ర ప్రభుత్వం రాష్ట్రాలకు ... [illegible]

కాంగ్రెసులో జేయుంది సోషలిస్టుల చేరిక

హైదరాబాదు, మార్చి 5

[illegible] ... కాంగ్రెసులో చేరడానికి నిర్ణయించారని తెలుస్తున్నది. ... (వి.వి.)

[illegible]

భూసంస్కరణలు జరగనిదే పారిశ్రామికాభివృద్ధి అసాధ్యం

శాసనసభ చర్చలో శ్రీ ఎల్లమందారెడ్డి స్పష్టీకరణ

(విశాలాంధ్ర విలేఖరి)

హైదరాబాదు, మార్చి 6

భూసంస్కరణలను అమలుజరిపి, భూస్వామిక యుగం నాటి అవశేషాలను నిర్మూలించితేగాని పరిశ్రమలకు తగు పెట్టుబడి సమకూరదని, పారిశ్రామిక వికాసానికి అవసరమైన ప్రజల కొనుగోలుశక్తి పెరగదని కమ్యూనిస్టు సభ్యుడు శ్రీ ఎల్లమందారెడ్డిగారు నిన్న శాసనసభలో మాట్లాడుతూ అన్నారు.

పరిశ్రమల పద్దులపై జరిగిన చర్చలో మాట్లాడుతూ శ్రీ ఎల్లమందారెడ్డి ఇంకా ఇలా అన్నారు.

"భూమి, సమస్య పరిష్కారమైతే గాని పరిశ్రమలకు పెట్టుబడిని సమకూర్చడం సాధ్యంకాదు. ఇతర దేశాల అనుభవం ఇదే రుజువుచేస్తుంది. భూసంస్కరణలను ఎంత త్వరగా వీలు అయితే అంత త్వరగా అమలు జరపాలి. అప్పుడే ప్రజల కొనుగోలుశక్తి పెరుగుతుంది. ... [illegible]

[illegible]

ప్రభుత్వ అశ్రద్ధ

[illegible]

ఎన్ని సౌకర్యాలు [?]

[illegible]

రోడ్ల పరిస్థితి [?]

[illegible]

[illegible]

తెనాలి తాలూకాలో రు 9000 ల పార్టీ నిధి

తెనాలి, మార్చి 5

కమ్యూనిస్టు పార్టీ ఇచ్చిన అయిదు లక్షలనిధి పిలుపు సందర్భంలో తెనాలి తాలూకాలో అప్పుడే 9 వేల రూపాయలు వాగ్దానాలు వచ్చాయి. ఇందులో 1500 రూపాయలు వసూలు అయింది.

ఈ సందర్భంలో ... [illegible]

తూర్పుగోదావరిజిల్లా లోని ఎయిడెడ్ స్కూళ్లు

[illegible]

ఆంధ్ర శాసనసభలో [?]

[illegible]

ఆంధ్రలో ఫిలిం బ్యాలెట్ ఫలితాలు

ఉత్తమ దర్శకుడుగా శ్రీ కె. వి. రెడ్డి ఎన్నిక

రాజమండ్రి, మార్చి 5

ఆంధ్రప్రదేశ్ సినిమా ప్రేక్షక సంఘంవారు 1958 సంవత్సరానికి నిర్వహించిన ఫిలిం బాలెట్‌లో క్రింది కళాకారులు ఎన్నికైనట్లు ప్రకటించబడింది.

(1) ఉత్తమ చిత్రం: 'మంచి మనసుకు మంచి రోజులు' (2) ఉత్తమ దర్శకుడు: కె. వి. రెడ్డి, (3) ఉత్తమ నటుడు: ఎ. నాగేశ్వరరావు, (4) ఉత్తమ నటి: అంజలీదేవి, (5) ఉత్తమ హాస్యనటుడు: రేలంగి, (6) ఉత్తమ సహాయనటుడు: రమణారెడ్డి, (7) ఉత్తమ సహాయనటి, [illegible]

[illegible]:

1. [illegible]
2. [illegible]

ఆంధ్రప్రదేశ్ సినిమా ప్రేక్షక ... [illegible]

సింగరేణి బొగ్గు గనుల అభివృద్ధి

కేంద్ర ప్రభుత్వ రుణాలు

న్యూఢిల్లీ, మార్చి 5

[illegible] ... శ్రీ [illegible] ప్రసాదరావుగారు అడిగిన ఒక ప్రశ్నకు ఉక్కు, గనులు, ఇంధనాలశాఖ మంత్రి సర్దార్ స్వరణ్ సింగ్ ఫిబ్రవరి 26 వ తేదీని జవాబు చెప్పుతూ సింగరేణి కాలరీస్ కంపెనీలో పెట్టుబడులుపెట్టి కేంద్ర ప్రభుత్వం దాని నిర్వహణలో పాల్గొనేందుకుగాను ఆంధ్ర ప్రభుత్వంతో ఒక ఒడంబడిక చేసుకొన్నామని తెలియజేశారు.

1959 జనవరి ఆఖరువరకూ సింగరేణి కాలరీసుకు [illegible] రూపాయలు అప్పుగా ఇవ్వడం జరిగింది, ఈ ఆర్థిక సంవత్సరం [illegible] 60 లక్షల రూపాయలు ఇవ్వబడతాయని తెలిపారు. (పి.టి.)

ముందులు

(1 వ పేజీ తరువాయి)

[illegible]

కామ్రేడ్ స్టాలిన్ జీవితం - ఆయన కృషి

సోవియట్ విజ్ఞాన సర్వస్వం సమీక్ష

"కమ్యూనిస్టుపార్టీ కేంద్ర కమిటీలో స్టాలిన్ చాలా కాలం ప్రధాన స్థానంలో ఉన్నారు. ఆయన కార్యకలాపాలు సోవియట్ యూనియన్‌లో సాధించబడిన బ్రహ్మాండమైన విజయాలతో ముడిపడి ఉన్నాయి. ఆయన పేరు మార్క్సిజం - లెనినిజం నుంచి వేరుచేయరానిది. ఆయన జీవితం చివరి దశలో చేసిన తప్పులను, పార్టీకి దేశానికి నాయకుడుగా ఉండిన దీర్ఘకాలమంతటికీ విస్తరింపచేయుటం పెద్ద చారిత్రక సత్యభావ్య నిర్లక్ష్యం."

జోసెఫ్ విస్సారియోనోవిచ్ స్టాలిన్ (జననం: 1879 డిసెంబరు 21. మరణం: 1953 మార్చి 5.) రష్యా దేశమునందు, అంతర్జాతీయ విప్లవ కార్మికోద్యమంలోను, సోవియట్ కమ్యూనిస్టు పార్టీ ప్రముఖ నాయకులు. మార్క్సిజం - లెనినిజం ప్రసిద్ధ సిద్ధాంతకర్త.

[illegible] గోరీ గ్రామంలో [illegible] స్టాలిన్ చెప్పులు కుట్టేవాని [illegible] కుటుంబంలో జన్మించాడు. అతని తండ్రి చెప్పుల [illegible] చేశాడు.

1894 [illegible] గోరీ [illegible] స్టాలిన్ విద్యాభ్యాసం [illegible] టిఫ్లిస్ నగరంలో [illegible] ప్రవేశించాడు.

రష్యాలో పందొమ్మిదవ శతాబ్దపు చివరిలో జార్జియాలో కార్మికోద్యమమూ, మార్క్సిస్టు సిద్ధాంతమూ బహుళ ప్రచారంలోకి వచ్చాయి. 1895 లో లెనిన్, సెంట్ పీటర్సు బర్గులో స్థాపించిన కార్మిక విమోచన పోరాట సమితి (ట్రాన్స్ కాకేషియాలో) సహా దేశమంతటా సోషల్ డెమొక్రటిక్ ఉద్యమానికి బలవత్తర శక్తి నిచ్చింది.

స్టాలిన్ 'సనాతన మత పాఠశాల'లో, విద్యార్థిగా వున్నప్పుడే రష్యా, జార్జియా సోషల్ డెమొక్రాట్ల గ్రూపుల అతనిపైబడి అతడు విప్లవోద్యమంలో పనిచేయ ప్రారంభించాడు. అప్పుడు 'మార్క్సిస్టు పుస్తకాల' ద్వారా కారల్ మార్క్సు, ఎంగెల్సు, లెనిన్, ప్లెఖనోవ్ గ్రంథాలు [illegible]

[illegible]

సిద్ధాంతరీత్యానూ, పార్టీ నిర్మాణంలోనూ, ఘనమైన ఫలితాన్నే సాధించాడు. బోల్షివిక్ పత్రికల్లో వ్యాసాల ద్వారానూ, చిన్న పుస్తకాల ద్వారానూ విప్లవములో కార్మిక వర్గ నాయకత్వపు విషయంలోనూ, మెన్షివిక్‌ల, అరాచకవాదుల అవకాశవాద నియంతృత్వమునకు వ్యతిరేకంగా లేచిన రైతాంగ తిరుగుబాటు విషయంలోనూ, లెనిన్‌ను సమర్థిస్తూ స్టాలిన్ పని చేశాడు.

స్టాక్‌హోమ్ రష్యన్ ప్రథమ బోల్షివిక్ మహాసభ (టామర్‌ఫోర్సు 1905), లోను; ఆర్. యస్. డి. యల్. పి. నాల్గవ కాంగ్రెసు (1906 స్టాక్‌హోమ్- దీనినే ఐక్య కాంగ్రెసు అంటారు) లోను; 1907 లో లండనులో జరిగిన 5 వ కాంగ్రెసులోను పాల్గొన్నాడు.

నాల్గవ కాంగ్రెసులో, విప్లవములో బోల్షివిక్ పంథాను స్టాలిన్ సమర్థించాడు. కాని భూసమస్యవిషయంలో అతడు 'పార్టిషనిస్టు' వాదనను బలపరచాడు. వారు, భూమిని జాతీయం చేయాలన్న లెనిన్ పంథాతో ఏకీభవిస్తూ, పెద్ద ఎస్టేటులను రైతులకు పంచివేయాలనే తప్పుడు కార్యక్రమాన్ని బలపరచారు.

1907 జూన్ ప్రారంభంలో స్టాలిన్ బాకూలో సెంట్ షౌమ్యాన్, జాపారిడ్జ్, ఒర్జొనికిడ్జ్, అజిజ్ బెకొవ్, స్పాందార్యన్, వోరొషిలొవ్, ఫియొలెటొవ్, ఇంకా ఇతరులతో పాటుగా పార్టీ నిర్మాణ కార్యక్రమాన్ని సాగించాడు. ఈ నగరంలో బోల్షివిక్ పత్రికల స్థాపనకు తోడ్పడ్డాడు [illegible]

[illegible]

1913 ఫిబ్రవరిలో సెంట్ పీటర్సుబర్గులో అరెస్టు కాబడి తురుఖాన్స్కు ప్రదేశానికి ప్రవాసిగా పంపబడ్డాడు.

ఫిబ్రవరి విప్లవం

1917 మార్చి 12 న జరిగిన బూర్జువా ప్రజాస్వామ్య విప్లవానంతరం స్టాలిన్ పెట్రోగ్రాడ్‌కు తిరిగి వచ్చాడు. కేంద్ర కమిటీని [illegible] 'ప్రవ్దా' [illegible]

ఈ కాలంలో అతడు, కామెనెవ్, సోవియట్ల పాత్ర [illegible]

[illegible] తాత్కాలిక ప్రభుత్వముపై సోవియట్లు ఒత్తిడి తేవాలనే అతడు సమర్థించాడు. "ఇది అనాడు పెద్ద తప్పే. ఆ భావాలు శాంతితత్వ (పెసిఫిస్టు) భ్రమలకులోను కావడమూ, తప్పులపాలు కావడమూ అవుతుంది. పార్టీలో గల యితర [illegible]

> కామ్రేడ్ స్టాలిన్ గురించి సోవియట్ విజ్ఞాన సర్వస్వం యాభ ఒకటో సంపుటిలో ప్రచురించబడిన వ్యాసాన్ని పాఠకులకు అందజేస్తున్నాం. సోవియట్ కమ్యూనిస్టు పార్టీ ఇరవయ్యో మహాసభ అనంతరం కామ్రేడ్ స్టాలిన్ పాత్రను పునఃపరిశీలించి అధికారికంగా ప్రకటించబడిన మొట్టమొదటి వ్యాసమిది.
>
> రష్యన్ భాషలో ప్రచురించబడిన ఈ వ్యాసం (ఫ్రెంచి భాషలోకి తర్జుమా కాగా ఫ్రెంచినుండి ఇంగ్లీషులోకి అనువదించి భారత కమ్యూనిస్టుపార్టీ ప్రచురించింది. దీనికి యిది తెలుగు అనువాదం.

[illegible]

తిరుగుబాటుకు సన్నాహం

సాయుధ తిరుగుబాటు ప్రారంభించవలసిన ఆవశ్యకతను నొక్కి చెప్పే తీర్మానాన్ని లెనిన్ తయారుచేసి ప్రతిపాదించాడు. 1917 అక్టోబరు 10 వ తేదీన పార్టీ కేంద్రకమిటీ ఆ తీర్మానాన్ని అంగీకరించింది. తిరుగుబాటు నిర్వహణకు ఒక రాజకీయ కేంద్రం స్థాపించబడింది. కేంద్ర కమిటీ పొలిటికల్ బ్యూరోకు అధ్యక్షత లెనిన్. 1917 అక్టోబరు 16 (29 న), కేంద్ర కమిటీ విస్తృతసమావేశములో సాయుధ తిరుగుబాటు గురించి, స్వెర్డ్లొవ్, స్టాలిన్, జెర్జిన్‌స్కి, బుబ్నోవ్, [illegible]

[illegible]

విదేశాల జోక్యం - అంతర్యుద్ధం

[illegible]

సోవియట్ యూనియన్ స్థాపన

[illegible]

లెనిన్ మరణం - ఆ పిదప

[illegible]

ప్రాతిపదిక, సోషలిజం నిర్మాణం పైగా సోవియట్ ప్రభుత్వ నడిపింది.

ఈ కాలంలో స్టాలిన్ అత్యంత ప్రాముఖ్యంగలరచనలను రచించాడు. అవి, లెనినిజమ్‌ను రక్షించడానికి, ప్రచారముచేయడానికి [illegible] లెనినిస్టు వ్యతిరేక సిద్ధాంతాలను పోకడలను [illegible] 'లెనినిజం సూత్రాలు' (Fundamentals of Leninism) అన్న స్టాలిన్ రచన [illegible] నిర్వహించింది. [illegible] లెనినిస్టు సిద్ధాంతమూలసూత్రాలను [illegible] మార్క్సిజానికి లెనిన్ అందించిన ఘనమైన సంపదను సుస్థిరం చేశాడు.

(ట్రాట్స్కీ) వాదులపై జరిపిన పోరాటంలో, ఒక దేశములో సోషలిజం విజయం సాధ్యమన్న [illegible]

సోషలిజం నిర్మాణం

[illegible]

1926 డిసెంబరులో ఏడవ అంతర్జాతీయ కమ్యూనిస్టు కార్యనిర్వాహక విస్తృత (ప్లీనరీ) సమావేశములో "మన పార్టీలో మరోసారి సోషల్ డెమొక్రటిక్ విచలనం" అన్న అంశముపై రిపోర్టు సమర్పించాడు. [illegible]

[illegible]

1928 లో స్టాలిన్ [illegible]

18 వ పార్టీ కాంగ్రెసు 1939 లో జరిగింది. [illegible]

మహాదేశభక్తియుత యుద్ధం

[illegible]

[illegible] అధికారాలలో అతడు యుద్ధానంతరం [illegible] హిట్లరు కూటమిపై, స్థానిక నాయకత్వానా, కమ్యూనిస్టుపార్టీ, దాని కేంద్రకమిటీ అధ్యక్షతనా, సోవియట్ ప్రజలు ఘనవిజయాన్ని సాధించారు.

యుద్ధకాలంలో సోవియట్ ప్రభుత్వపు అధినేతగా, సోవియట్ యూనియన్, అమెరికా, ఇంగ్లాండుల అధినేతల టెహరాన్‌లోనూ (1943), యాల్టాలో, పోట్స్‌డామ్‌లోనూ (1945) జరిగిన సమావేశాలలో పాల్గొన్నాడు. ఈ కాలంలో, అతడు అనేకసార్లు మంత్రిమండలిలోనూ, రక్షణ శాఖ ప్రధాన మంత్రిత్వంలోనూ, ఉన్నత ప్రత్యేకాధికారాలు సాగించి తద్వారా, హిట్లర్ వ్యతిరేక ఐక్యసంఘటనను బలవత్తరం చేసేందుకు నాజీయురాజ్యాల కూటమిపై ప్రజల జాతీయ ప్రయోజనాల పరిరక్షణకై చాల పట్టుదలగా పోరాటం సాగించాడు స్టాలిన్.

యుద్ధానంతర కాలంలో, 'భాషలు - మార్క్సిజం' (1950) "సోవియట్ యూనియన్‌లో సోషలిజం యొక్క ఆర్థిక సమస్యలు' (1952) అన్న రచనలు ప్రచురించాడు. అందు వాటిలో మార్క్సిస్టు - లెనినిస్టు సిద్ధాంతపు ముఖ్య సమస్యలను గురించి ప్రస్తావించాడు. 'సోవియట్ యూనియన్‌లో సోషలిజం యొక్క ఆర్థిక సమస్యలు' అన్న ఆయన రచన సోషలిజం యొక్క—

(మిగతా 6 వ పేజీలో)

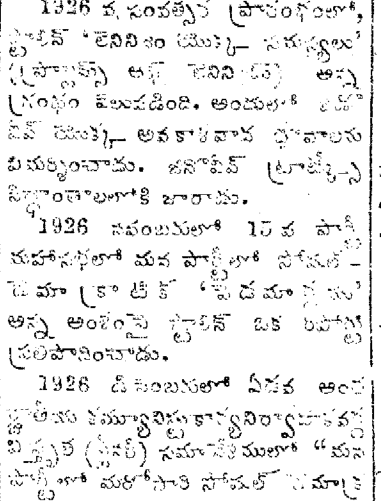

ఆంద్రీ ఆంద్రేయెవిచ్ ఆంద్రేయెవ్

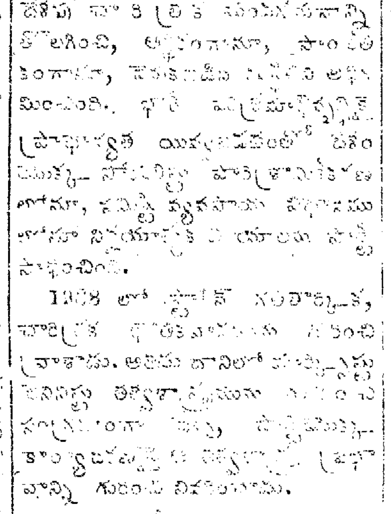

మార్షల్ [illegible]

సుప్రీంసోవియట్ అధ్యక్షవర్గ సభ్యుడు [illegible]

[illegible] ప్రతినిధులుగా భారతదేశంలో పర్యటించుతున్నారు.

మాతృ గీతిక

ప్రవనాన శ్రేయస్సుల
సుస్థిరతల ననలీల
సుస్థిరించిన కోర్కె —
స్వస్థ తేలిన భూమి
మనులకు కానాచిరా!
తెలగాణ

[illegible] మెచ్చాలరా!
అలజయని యోమును
వటలింప తెలపజీన
[illegible]
[illegible]
రాష్ట్రతంత్రము నడిపెరా!
తెలగాణ

రాణింప్రదమనేరా!
[illegible]
[illegible]
[illegible]
[illegible]
అడుగడుగు [illegible]
తెలగాణ

అందాల [illegible]
[illegible]

[illegible]

కావ్యాలని పూరించి,
కమ్మ తెనుగున నేటి
కావ్యాల విరచించె
పాల్కురికి ఆనాడెరా!
తెలగాణ

ప్రగతి బాటల తీర్చెరా!
[illegible]
[illegible] నిలుపగా—
రాజకవ్యాస్థాన, [illegible]
[illegible] ప్రకటించి
[illegible] జీవించెరా!
తెలగాణ

కవిరాజు పోతన్నరా!
మహిమాన్వయమున, మాన
[illegible]
[illegible]
[illegible]
[illegible] పోయిందిరా!
తెలగాణ

[illegible] నలిపిందిరా!
[illegible]
[illegible]

[illegible]

నా తల్లి తెలగాణా!
వెలిగిన,
సంపన్నోద్యానమ్మురా!

—రావెళ్ళ వెంకట్రామారావు

విశ్వమానవుడు పుష్కిన్

శ్రీ కె. వి. రమణారెడ్డి

[illegible]

సౌరస్యం-సౌందర్యం

[illegible]

రాజ్యాలు - అపరాధాలు

[illegible]

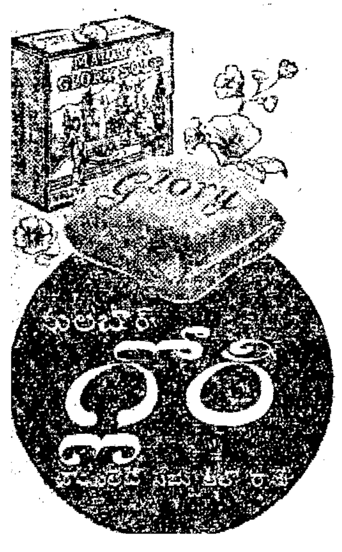

మీరు మలబార్ గ్లోరి టాయిలెట్ సబ్బునుపయోగించి చూడండి

ది వెస్టిజబుల్ సోప్ వర్క్స్, కోజికోడ్-1.

ఆంధ్ర ప్రదేశ్ ప్రభుత్వం పరిశ్రమలు వాణిజ్యశాఖ డైరెక్టరు కార్యాలయం, హైదరాబాదు

1952 ... [illegible]

గ్రంథసమీక్ష

శంకరాద్వైతము

వెల: 1-75

[illegible]

—బురాహమూర్తి

తెలంగాణా

రచన: శ్రీ ఇందుకూరి సత్యనారాయణరాజు

[illegible]

స్వీకారం

విశ్వరాజ్యం
రచయిత:
శ్రీ కొడవటిగంటి కుటుంబరావు
వెల: రు 1-50
ప్రచురణ: విశాలాంధ్ర పబ్లిషింగ్ హౌస్, విజయవాడ.

*

[illegible]

*

[illegible]
వెల: రు 1-50

●

[illegible]
వెల: 75 న. పై.

●

[illegible]
వెల: రు 1—25

*

విద్యాపుల విజయవిధానము
రచయిత: శ్రీ ఎ.వి.యస్. సుబ్బారావు
వెల: రు 2-0-0.

[illegible]

రైల్వేలను సమర్థవంతంగా నడిపితే దేశ ఆర్థికస్థితికి దోహదం కాగలదు

పార్లమెంటులో శ్రీ కె. ఎల్. నరసింహం ప్రసంగం

ఫిబ్రవరి 23 వ తేదీన శ్రీ కె. ఎల్. నరసింహం పార్లమెంటులో రైల్వేల నిర్వహణలోని లోపాలను [illegible] ప్రయాణీకుల, కార్మికులను ఎదుర్కొంటున్న సమస్యలను అందుకు పరిష్కార మార్గాలను సూచించారు.

ప్రభుత్వం నిర్వహించే పరిశ్రమలన్నింటిలో రైల్వేలు ... 119 కోట్ల 16 లక్షల ... రైల్వేలు నిర్వహించబడుతున్నాయి. ... 11 లక్షల మంది కార్మికులు రైల్వేలలో పనిచేస్తున్నారు. [illegible] ... 428 కోట్ల రూపాయలు ... 1115 కోట్ల రూపాయలు ... [illegible]

... 1951 - 52 ... 9.22. ... 1957-58 లో ... 8.2 ... 1951-52 లో 81½ లక్షల ... 1957-58 లో 106 లక్షల 40 వేల ... 80 లక్షల 50 వేల టన్నులు ... 1951-52 లో ... 8,39,428 ... 1957-58 లో 47,68,56 ... 1951-52 లో ... 2,91,80,867 రూపాయలు ... 1957-58 లో 3,27,48,042 రూపాయలు ... [illegible]

వెనుకనున్న చైనా ముందుకు పోతోంది

[illegible]

... 812 ... 8000 ... 1,607 ... 265 ... 826 ... 1003 50 ... 638 ... 1650 ... 4416 ... [illegible]

అంచనా తక్కువగా ఉంటున్నాయి

[illegible]

[illegible]	భారతదేశం	చైనా
1955-56 లో పెట్టుబడి [illegible]	12 కోట్ల [illegible]	24½ కోట్ల [illegible]
[illegible]	266 [illegible]	95 [illegible]
సంవత్సరానికి 2,500 [illegible]		
లో [illegible] టన్నులు	450	2600
[illegible] కాలం	10	8

... 1957 - 58 ... 229 ... 1950-51 ... 12 లక్షల 51 ... 100 కి 45 ... 47 ...

ప్రభుత్వ కార్మిక విధానం

[illegible]

(మిగతా 6 వ పేజీలో)

సోషలిజాన్ని నిర్మించుటలో స్టాలిన్ పాత్ర

(3 వ పేజీ తరువాయి)

ఆర్థిక శాస్త్రపు కొన్ని సమస్యల్ని గురించి ప్రస్తావాన్ని కల్పించింది. స్టాలిన్ సోషలిజంయొక్క ఆర్థిక సూత్రాలను స్పష్టంగా చెప్పాడు. మార్క్సిజం - లెనినిజం సూత్రాలపై ఆధారపడి, సోషలిజం యొక్క ఆర్థిక సూత్రాన్ని నిర్వచించాడు. అతి వేగమైన ఆర్థిక సమాజాభివృద్ధి సూత్రం ఉత్పత్తి సాధనాల ఉత్పత్తి ప్రాధాన్యత యొక్క పాత్రను అతడు నొక్కిచెప్పాడు.

కాని, ఆ రోపయోగంలో అతడు కొన్ని తప్పులు నూత్రీకరణలు కూడ చేశాడు. అవి యివి:

సరుకుల చలామణి (Circulation) దేశపు ఉత్పత్తి శక్తుల అభివృద్ధిని ఆటంకపరచడం ప్రారంభించినదని, మార్పిడి సరకుల ఉత్పత్తి క్రమంగా తీసుకు వెళ్ళవలసిన అవసరమనీ రూఢిగా చెప్పడం.

2. ఉత్పత్తి రంగంలో, ప్రత్యేకంగా ఉత్పత్తి సాధనాల విషయంలో 'విలువ' సూత్రపు ప్రభావాన్ని తక్కువ అంచనా వేయడం.

3. రెండవ ప్రపంచ యుద్ధానంతరం పెట్టుబడిదారీ ఉత్పత్తి ... తప్పదనీ, ఇప్పటి పరిస్థితుల్లో పెట్టుబడిదారీ దేశాల మధ్య యుద్ధాలు రాక తప్పదని చెప్పే సిద్ధాంత ప్రతిపాదన.

1952 అక్టోబరులో 19 వ పార్టీ కాంగ్రెసు జరిగింది. కాంగ్రెసు చివరి ...

సోవియట్ దేశం గాలికాలం ... సామ్రాజ్యవాద చుట్టూ ... 1933 జనవరిలో జర్మనీలో ఫాసిజం ...

సోషలిజం నిర్మాణం తీవ్రమైన ... లెనినిజం ... పోరాటం సాగించవలసి వచ్చింది. అట్టి అంతర్జాతీయ, జాతీయ ... నాయకత్వమును ప్రవేశ పెట్టుక తప్పని ... అంతేకాక ... సామూహిక ప్రజాస్వామ్య ... అంతరంగిక ప్రజాస్వామ్యం ... కొన్ని పరిమితులను కూడా విధించవలసి వచ్చింది.

ఈ పరిమితులను స్టాలిన్, పార్టీ, సోవియట్ దేశపు జీవిత సూత్రంగా ప్రవేశపెట్టాడు. ... సాగించవలసిన ... పరిస్థితుల్లోనూ, ... పోరాటం సాగించే పరిస్థితుల్లోనూ, అట్టి విధానమును స్టాలిన్ ప్రవేశ పెట్టక తప్పనిసరైనా, అతను లెనిన్ చే ప్రవేశపెట్టబడిన పార్టీ నియమాలను, సమిష్టి నాయకత్వమును ఉల్లంఘించాడు. స్టాలిన్ పట్ల వ్యక్తిగత అభిప్రాయ...

... 1916 ... సోవియట్ ... 1937 లో, ... సోషలిజాన్ని ... ఉన్నత శిఖరానికి ... స్టాలిన్ తన సిద్ధాంత, రాజకీయ విరోధులను అణచివేయడంకోసం, విస్తృతవాడి సాగించాడు. అట్టి దమనకాండ అవసరముగా లేదు.

విశాల రంగస్థలంపై బొమ్మల నాటకం

— ఎస్. ...

27 సంవత్సరాల క్రితం మాస్కోలో ... ప్రదర్శనమిచ్చింది. ఆ తరువాత గడిచిన 27 ఏళ్ళలో ...

బొమ్మల నాటక ప్రదర్శన ఉంది. ... ప్రభుత్వ పరిషత్ ... సంగీత ... నటులను, సంగీత వేదికలలోనూ, సినిమాలలోనూ నాటకాన్ని ప్రదర్శించేవారు.

బొమ్మల నాటకం పూర్తి ... అద్భుతమైన నాటకం ... నాటక కర్తలు నాటకాలు ... సెర్గీ ఒబ్రజ్ట్సోవ్, అతని కేంద్ర పపెట్ థియేటర్, సోవియట్ బొమ్మల నాటక ... అత్యంత ప్రధాన పాత్ర నిర్వహించాయి. 8 మంది నటులతో ... 27 ఏళ్ళలో, అనేకమంది నటీనటులు, ... సంగీత ...

... 1911 ... "ఒక అసాధారణ కచేరి" ... నాటకం ఎంతో ... ప్రదర్శనల్ని ...

కీలుబొమ్మల విచిత్ర పాత్రధారణ ... ఒక విశిష్టస్థానంలో రూపొందింది. "ఒక అసాధారణ కచేరి ప్రదర్శన" అన్న నాటక ప్రదర్శనం యీ నాటకాల ప్రయోగాల ... అనేక మంది వివిధ కళాకారులు, అంటే గాయకులు, సంగీతకారులు, నర్తకులు గా బొమ్మలు రంగస్థలం మీదకు వస్తాయి. కీలుబొమ్మలాట టెక్నిక్ సాధించిన విజయాలన్నీ ఈ నాటకంలో మూర్తీభవించాయి. ... నాటకాల ప్రదర్శనలో ... అనుభవమంతా అంకురంలో ప్రస్ఫుటిత మైంది. ఈ నాటకం వివిధ దేశాలలో రంగస్థలంపై ప్రదర్శించబడుతున్న పూర్ణ అభినయములనూ, అద్వితీయమైన నాటకాలనూ యీ నాటకం అవహేళన ...

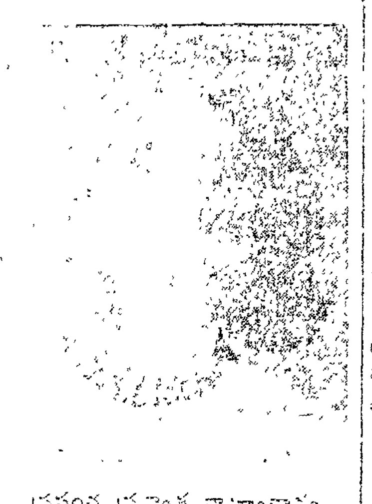

ప్రపంచ ప్రఖ్యాత నాట్యాచార్య శ్రీ ఉదయ శంకర్

దమ్ముదపల్లి గ్రామ బంజరు సాగుదార్లు

హైకోర్టు ఉత్తర్వు నిలుపుదల

హైదరాబాదు, మార్చి 4

... తాలూకా దమ్ముదపల్లి గ్రామంలో హరిజన కుటుంబాలవారు సాగు చేసుకుంటున్న భూమినుండి ... జారీచేసిన ఉత్తర్వులను నిలుపుదల చేస్తూ రెవిన్యూ బోర్డు ఉత్తర్వు నిచ్చింది.

రెవిన్యూ మంత్రి నాయకులు శ్రీ సంకు అప్పారావు (యమ్. యల్. సి.), శ్రీ గంజి నాగేశ్వరరావు (యమ్. యల్. ఏ), టి. సూర్యనారాయణగార్లు రెవిన్యూ బోర్డువారిని కలుసుకొని, పరిస్థితిని వివరించారు. దానిపై ఈ నిలుపుదల ఉత్తర్వు యిచ్చారు.

హరిజనులు ఎ. 2 సెం. 5 బంజరు భూమిని 1943 నుండి సాగుచేస్తున్నారు. ... హరిజనులను వెళ్ళగొట్ట యత్నించుచున్నారు.

గతంలో ఈ కుటుంబాలవారిని, వారు 1942 నుండి సాగుచేసుకుంటున్న ... భూములనుండి ... వెళ్ళగొట్టారు.

రాజ్యసభకు శ్రీ కండుభాయి దేశాయి ఎన్నిక

న్యూఢిల్లీ, మార్చి 3

మాజీ కేంద్ర కార్మికమంత్రి శ్రీ కండుభాయి దేశాయి నేడు బొంబాయి ... నియోజకవర్గంనుండి రాజ్యసభకు ఎన్నికయ్యారు.

విద్యుచ్ఛక్తి సప్లయి పథకాలు

హైదరాబాదు, మార్చి 5

పశ్చిమగోదావరి, కృష్ణా, గుంటూరు, కర్నూలు, కడప, చిత్తూరు జిల్లాలలోని కొన్ని గ్రామాలలో పారిశ్రామిక, వ్యవసాయ, గృహ, కార్యకలాపాలకు ... విద్యుచ్ఛక్తి సప్లయిని ... ప్రభుత్వం కొన్ని పథకాలను ఆమోదించింది. వీటికి 66 లక్షల 46 వేల రూపాయలు ఖర్చు అవుతాయి. (పి. టి.)

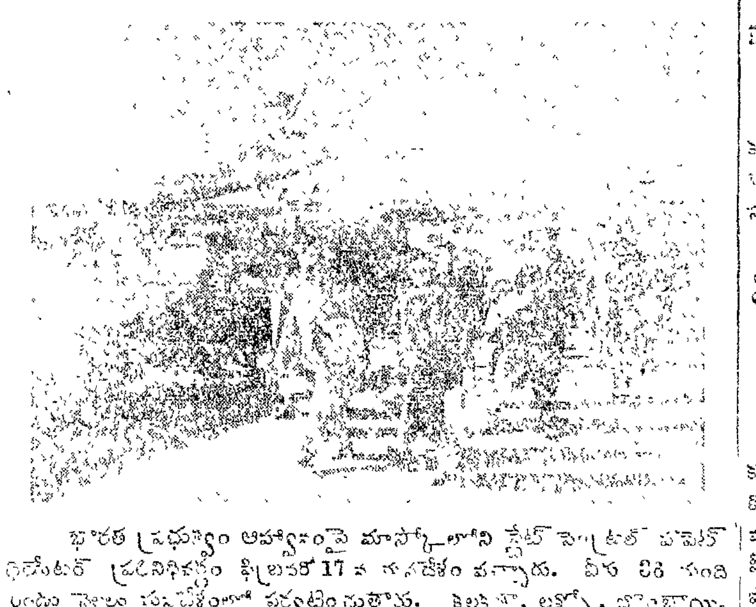

... మాస్కోలోని స్టేట్ సెంట్రల్ పపెట్ ... 17 వ సారి దేశం వచ్చారు. వీరు 33 మంది ... కలకత్తా, లక్నో, బొంబాయి, ... నాగపూర్, న్యూఢిల్లీలలో ప్రదర్శన ... దిగినప్పుడు ...

... ప్రతి విదేశ పర్యటన ... ఉత్సాహ మిచ్చి నటీనటులకు వివిధ దేశాల ... సహకారంగా ... దృష్టితో వుంటుంది

సినిమా

... మార్చి 7 న విడుదల ...

శ్రీ ... శ్రీ ... ముఖ్య పాత్రలు ధరించుచున్నారు.

కొత్త థియేటర్

... అనే పేరుతో కొత్త థియేటర్ నిర్మించబడింది

... 1959 - 60 ... 1000 ... 3 ల ...

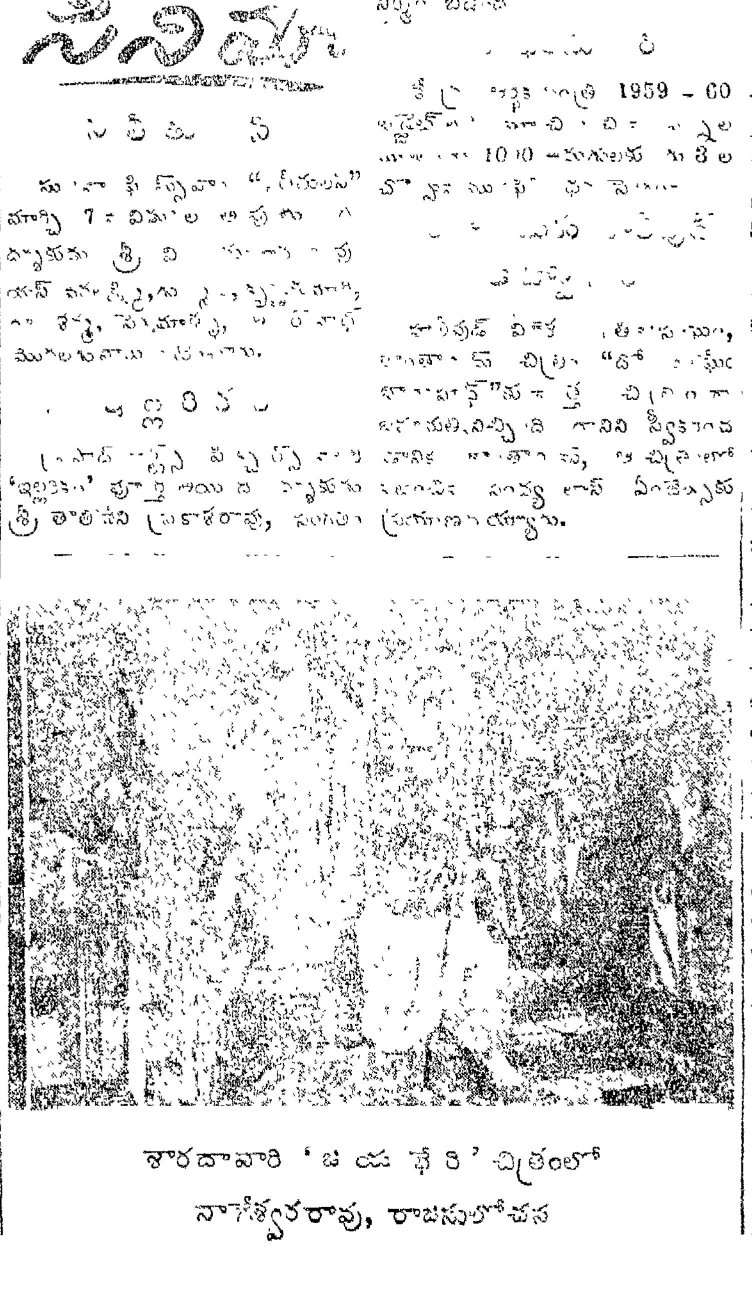

శారదావారి 'జయభేరి' చిత్రంలో నాగేశ్వరరావు, రాజసులోచన

'మైకా ఇన్సులేటింగ్ బ్రిక్స్' మీ ... మాకు వ్రాయండి: ... కలకత్తా - 6.

50/- లు బహుమతి

... తాలూకా కోమటి ... వాస్తవ్యురాలు ... 25 సం॥ల స్త్రీ కనిపించుటలేదు. ఎరుపు కోల ముఖం. ఈమె జాడ తెలిపినవారికి రు. 50/-ల బహుమానం ఇవ్వబడును. ... కోటయ్య, ... పాలెం.

అద్దెకు యివ్వబడును

విజయవాడ, ... సెంటు రోడ్ - ఏలూరురోడ్ కలియు సర్కిల్ కు అనువుగా వున్న విశాలమైన మేడ భాగము ఆఫీసుకుగాని, విశ్రాంతి భవనముకుగాని అన్ని విధముల ఉపయోగమైన వసతి అద్దెకు ఇవ్వబడును. వివరములకు. "సుబ్రహ్మణ్యమ్" C/o ఇండియన్ బ్యాంకు గవర్నర్ పేట - విజయవాడ.

కుష్ఠు స్థాపితము 1920 బొల్లి
మేహవాడ, చర్మ సుఖవ్యాధులకు గ్యారంటీ చికిత్స కేట్లాగుడు ఉచితము
రెడ్డి అండ్ కో. రిజిష్టర్డ్ శ్రీకృష్ణాశ్రమము గోపాలపురం, (తూ॥గో॥ జిల్లా)

INDUSCO CRUDE OIL ENGINE

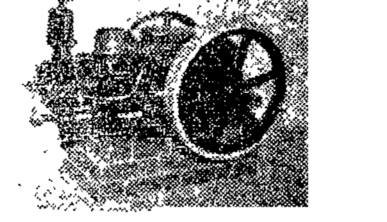

ఇన్ డస్కో
స్లోస్పీడ్ హారిజాంటల్ క్రూడాయిల్ ఇంజన్లు
6/7, 8/9, 10/11, 11/12 H.P.
★
స్క్వేరల్ కేజ్ & స్లిప్ రింగ్ ఎలక్ట్రికల్ మోటార్లు, పెట్రోల్ అండ్ డీజిల్ జనరేటింగ్ సెట్లు మరియు స్పేర్స్. రెడీస్టాక్ నుండి లభించును.
★
ది నేషనల్ అగ్రికల్చరల్ & డీసెల్ ఇండస్ట్రీస్
1/11 ఎర్రబాలుచెట్టివీధి పో.బా.నెం. 1939 మద్రాస్ - 1
గ్రామ్స్: ROBUST ఫోన్: 2507

ఆంధ్రప్రదేశ్ ప్రభుత్వం
పరిశ్రమలు, వాణిజ్యశాఖ
డైరెక్టరు కార్యాలయం
హైదరాబాద్

1922 ... పరిశ్రమలకు ప్రభుత్వ సహాయ చట్టం (1923 ... చట్టం)

... జిల్లా ... తాలూకా, ... మెసర్స్ ... రెడ్డి అండ్ ... వారు 1922 ... పరిశ్రమలకు ప్రభుత్వ సహాయ చట్టం 1923 ... (1956 ... 30 వ ...) ... 75,000 ... ఋణం కొరకు ప్రభుత్వానికి దరఖాస్తు పెట్టినారు.

... ఋణం కోరబడినది. ... భవనము, ... భూములు, ... మిల్లు ... చూపబడినది.

ఈ పరిశ్రమకు కోరిన సహాయం చేసే సందర్భంగా ఏమైనా అభ్యంతరాలు ... అభ్యంతరాలకు గల కారణాలను ... నోటీసు ద్వారా హైదరాబాదులోని పరిశ్రమలు, వాణిజ్యశాఖ డైరెక్టరుకు తెలియపరచాలి. ఈ నోటీసు పరిశ్రమలు వాణిజ్యశాఖ డైరెక్టరుకు యీ ప్రకటన జరిగిన 30 రోజుల లోగా అందాలి. అభ్యంతరాలను పరిశ్రమలు, వాణిజ్యశాఖ డైరెక్టరుగారు హైదరాబాదులో చిరాగలీ వీధిలోగల వారి కార్యాలయంలో ముమ్మందు నిర్ణయించి ప్రకటించే తేదీనాడు విని ...

డైరెక్టరు,
పరిశ్రమలు, వాణిజ్యశాఖ,
ఆంధ్రప్రదేశ్, హైదరాబాదు.

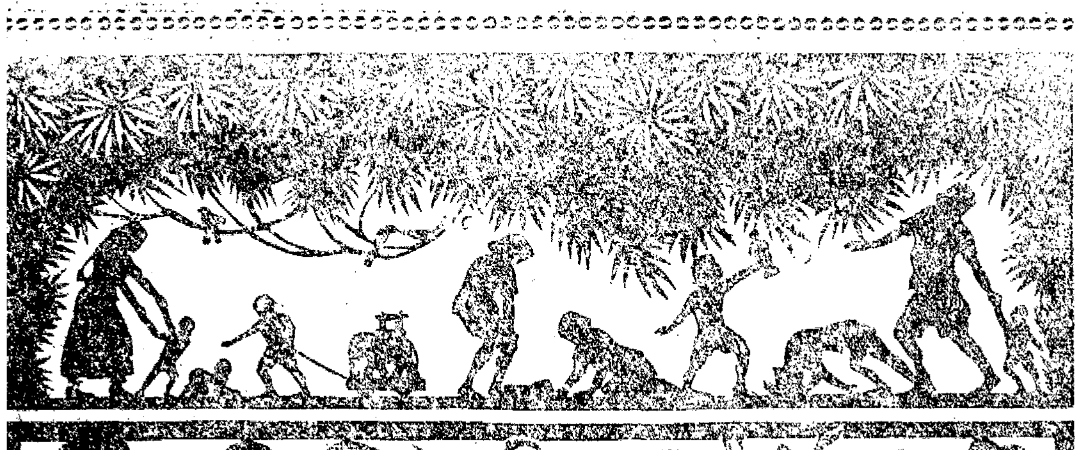

చిన్నారిలోకం

బాల విజ్ఞానం

శ్రావ్యమైన ధ్వనులు

మనం జీవితంలో వినే శబ్దాలన్ని ఇంపుగా ఉండవు. కొన్ని కూడా ఇంపుగా ఉంటుంది. గాడిద ఓండ్ర పెడితే కర్ణకఠోరంగా ఉంటుంది. కొందరి గొంతుకలు ఇంపుగా ఉంటాయి. మరికొందరు మాట్లాడుతుంటే చెవికి బాగా ఉంటుంది. మామూలు మాటల ధ్వనులు, కొన్ని పాటల ధ్వనులు చెవికి శ్రావ్యంగా ఉంటాయి. హార్మోనియం, ఫిడేలు, సితార, వీణ, సన్నాయి మొదలైన వాద్యాల నుంచి వెలువడే ధ్వనులు చెవికి చాలా సుఖంగా ఉంటాయి. ఈ తేడాలు ఎందువల్ల.

ఒకే విధమైన కంపన వేగం గల ధ్వనులు శ్రావ్యంగా ఉంటాయి. మిశ్రమ కంపనలు గల ధ్వనులు చెవికి ఇంపుగా ఉండవు. సంగీత వాద్యాల నుంచి వెలువడే ధ్వనులు [illegible] కంపన వేగం కలిగి ఉంటాయి. ఆ ధ్వనులను మనం స్వరాలంటాం.

[illegible]

ఉన్నది గదా! అదే విధంగా [illegible] సంబంధం 3 : 4 : 6 అంటే [illegible] సంబంధం 4 : 6 లేక 2 : 3 అవుతున్నది. అందువల్ల "[illegible]" ను "నా" అనుసంధిస్తే "నా" ఆ స్వరానికి "సా" అవుతున్నది.

ఈ విషయాలు సంగీతం తెలిసిన ఆడపిల్లలకు బాగా అర్థమవుతాయనుకొంటాను. సంగీతం తెలియని మగపిల్లలు కూడా ఈ విషయాలను సులువుగానే అర్థం చేసుకోవచ్చు. ముఖ్యంగా [illegible] ఉన్నవాళ్లు పై విషయాలను ప్రత్యక్షంగా [illegible] చేసుకోవచ్చు. స్వరాల సంపుటిలో స్వరశాస్త్రం ఉన్నదని తెలపటానికే ఈ విషయాలు చెప్పాను.

[illegible]

కొడవటిగంటి కుటుంబరావు

[illegible]

గోపి

రాధాకృష్ణుల విరహాగ్నుయ్య

[illegible]

కార్మికసంఘాలకు విరాళాలివ్వరాదనడం కాంగ్రెసురాజ్యాంగ వక్రభాష్యమే

[4 వ పేజీ తరువాయి]

[illegible]

1956–'57 [illegible]

(6-2-58) [illegible]

24-11-1948 [illegible]

[illegible]

కాంగ్రెసు రూల్సు ప్రధానం

[illegible]

విక్రమై దేశన్

[illegible]

అప్పు

[illegible]

— 'పూర్ణ'

చిన్నవాని చెలిమి

[illegible]

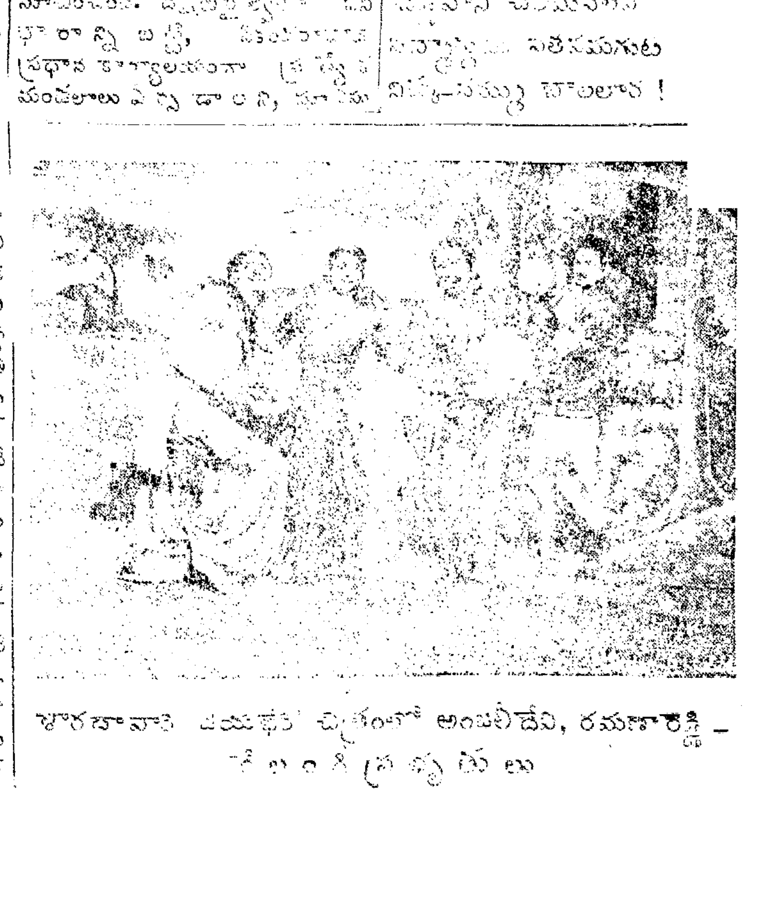

[illegible]

కొయువేయు పాఠశాలలు ప్రభుత్వ స్వాధీనం

[illegible], మార్చి 2

ఏలూరుపడమర [illegible] శ్రీ [illegible] పాఠశాల [illegible] స్వాధీనం చేసుకుంది. ఈ పాఠశాలం 10 మంది ఉపాధ్యాయులతో నడుపబడుతున్నది.

ఈ పాఠశాలతో సహా ఈ జిల్లాలో 36 పాఠశాలలు యిప్పటికి ప్రభుత్వ పరం చేయబడ్డాయి.

రేడియో

ఆదివారం, మార్చి 8

విజయవాడ

[illegible] 9-15 కీ: [illegible] విద్యాంసుడు; 9-30 శ్రీశైలం [illegible] రూపకము — నిర్వహణ: [illegible] మూర్తి 'రేలు'; 10-30 సమాప్తి.

హైదరాబాద్ - బి

[illegible]

బజారు ధరలు

విజయవాడ, మార్చి 6

(ధాన్యం కాం 1 బరువు)

బంగారం ధరలు

బంగారం	119	8 0
[illegible]	118	8 0
[illegible]	77	0 0
వెండి: 100 తులములు	196	0 0
[illegible]	2	0 0

ధాన్యం ధరలు

24 [illegible]	రు. 27	0 0
[illegible]	25	0 0
12 [illegible]	23	8 0
అక్కుళ్ళు	22	12 0
[illegible]	23	12 0

బియ్యం ధరలు

24 [illegible]	రు. 64	0 0
[illegible]	58	0 0
12 [illegible]	56	0 0
అక్కుళ్ళు	52	8 0
[illegible]	53	0 0

అపరాల ధరలు

మినుములు 240 కీలో	58	8 0
కందులు 45/-	58	8 0
నల్లపెసలు (మాగాణి)	54	0 0
పచ్చపెసలు 230	63	0 0
పచ్చపెసలు (మెట్టవి) 50/-	62	0 0
శనగలు దేశవాళి	60	0 0
,, (పంజాబ్)	65	0 0
ధనియాలు 26 కుంచాలు 30/40	0	0
ఉలవలు 36-0-0	33	0 0
ఆముదాలు	40	8 0
పంచదార (ప్రయూర్యాడు)	109	4 0
కొబ్బరినూనె డబ్బా	38	8 0
[illegible]	6	8 0
బెల్లం [illegible] 5-8-0	7	0 0
మిర్చి ,, 16-0-0	20	0 0
[illegible] ,,	1	5 0
చింతపండు ,, 5/-12	8	0 0
నువ్వులనూనె ,,	33	8 0
వేరు శనగపప్పు 177 కీలో		
[illegible]	60	8 0
[illegible]	68	0 0
[illegible]	17	4 0
కేక్ 160 కీలాలు	27	4 0
కొబ్బరికాయలు 1000 పాత	235	0 0
సంచులు 100	93	8 0
డిటో ఫారక్స్	85	8 0
[illegible] రెండ్ [illegible]	11	8 0
[illegible]	13	8 0

ప్రకటన

అటవీశాఖద్వారా కొట్టబడిన సుమారు 20,000 ఘనపుటడుగుల కలప, 500 ఘనపుటడుగుల లాట్లతో [illegible] 12 మార్చి 1959 తేదీ మధ్యాహ్నం 2 గంటలకు బహిరంగ వేలము ద్వారా విక్రయించగలను. లాట్లు చూడదలచిన వారు [illegible] 25 వ తేదీనుండి చూడవచ్చును.

(సం) [illegible] శాస్త్రి.

డివిజనల్ ఫారెస్టు ఆఫీసరు. వరంగల్.

కె. సి. కెనాలులో ఏప్రిల్ 15 వరకు నీరు వదలాలని విజ్ఞప్తి

లేనిచో వేలాది ఎకరాలలో పంట నష్టమవుతుందని హెచ్చరిక

నంద్యాల, మార్చి 1

నంద్యాల తాలూకా [illegible] సంఘ నాయకులు శ్రీ [illegible], ఎ. పి. [illegible] శెట్టి, యస్. [illegible] గారలు [illegible] వ్రాస్తున్నారు.

కె. సి. కెనాల్ నీటిని మార్చి 15 వరకే వదలగలరని, ఆ తర్వాత [illegible]

[illegible]

ఆదిలాబాదు తాలూకాలో పంచాయితీ ఎన్నికలు

కమ్యూనిస్టుపార్టీ సన్నాహాలు

[illegible], మార్చి [illegible]

ఆదిలాబాదు తాలూకాలో [illegible] గ్రామ పంచాయితీలకు ఎన్నికలు జరుగనున్నవి. ఈ సందర్భంలో తాలూకా కమ్యూనిస్టు కమిటీ [illegible]

[illegible]

మేలుమాయిలో సభ

[illegible]

ధూపంపల్లి-రదాల వారోత్సవ సమితి:

కర్నూలు జిల్లాలో 24 దళాలచే 240 గ్రామాల పర్యటన

కర్నూలు జిల్లాలో [illegible] తాలూకాలో 30 గ్రామాలు పర్యటించాయి. [illegible] సంతకాల వివరాలిట: నంద్యాల 20,400 సంతకాలు, పత్తికొండ 10,000, ఆలూరు 4000, కర్నూలు 4000, నంద్యాల 3000.

[illegible]

శ్రీ వంగల వుల్లారెడ్డి

[illegible]

రాజం పేటలో

[illegible]

కరీంనగరంజిల్లా కమ్యూనిస్టు కౌన్సిల్ సమావేశం

సూతన కార్యదర్శి ఎన్నిక

కరీంనగరం, మార్చి [illegible]

కరీంనగరం జిల్లా కమ్యూనిస్టుపార్టీ [illegible] 14 వ తేదీన 500 మందితో [illegible]

[illegible]

కరీంనగరం జిల్లా కార్యవర్గ సమావేశం

కరీంనగరం, మార్చి 3

[illegible]

తాళ్ళూరు పంచాయితీ ఎన్నిక

[illegible]

అగ్నిప్రమాదాలు

[illegible]

శ్రీ నల్లా నరసింహులుకు అఖండ స్వాగతం

[illegible], మార్చి [illegible]

[illegible] కమ్యూనిస్టు నాయకులు అయిన శ్రీ నల్లా నరసింహులుకు [illegible] ప్రజలు అఖండ స్వాగతం ఇచ్చారు.

[illegible]

పల్లె ప్రాంతంలో పెద్దపులి

[illegible], మార్చి 2

[illegible]

లేఖలు

[illegible] చెరువు

[illegible]

ఆనగాము తాలూకా పర్యటన

[illegible]

సభలు సమావేశాలు

[illegible]

RONUK

[illegible]

RONUK INDUSTRIES LTD.

BOMBAY - 12

దక్షిణ రైల్వే ప్రకటన

[illegible] 1959 [illegible]

[illegible]

సంతకం,

[illegible], [illegible],

ఆంధ్రప్రదేశ్, హైదరాబాదు.

చిన్న పరిశ్రమలకు అవకాశం

ది నేషనల్ స్మాల్ ఇండస్ట్రీస్ కార్పొరేషన్ కేంద్ర ప్రభుత్వాంగ్రహితం సమకూర్చి చిన్నయూనిట్లకు సహాయపడును. ఈ సహాయమును ఉపయోగించు కొనుటకు చిన్నయూనిట్లు తమ ప్రాంతపు స్మాల్ ఇండస్ట్రీస్ సర్వీస్ ఇన్స్టిట్యూట్ సందు సభ్యులుగా చేరవలెను. అట్లు రిజిస్టర్ కాబడిన యూనిట్లకు డి. జి. యస్. & డి. వారి చేయబడిన కొండను పెట్టు ఉచితముగా సప్లయి చేయబడును. మరియు కార్పొరేషన్ యొక్క స్కీము ననుసరించి కొంత అవసరమయ్యే మూలధనమును స్టేట్ బ్యాంక్ ఆఫ్ ఇండియా మూలముగా అప్పు ఇచ్చును. స్మాల్ ఇండస్ట్రీస్ సర్వీస్ ఇన్స్టిట్యూట్ నుండి సాంకేతిక సహాయము కూడను లభించును.

ప్రకటించువారు.

ది నేషనల్ స్మాల్ ఇండస్ట్రీస్ కార్పొరేషన్ ప్రైవేట్ లిమిటెడ్

[illegible] రోడ్ - న్యూఢిల్లీ.

ఆంధ్ర సోషలిస్టు - ప్రజా సోషలిస్టుపార్టీల సమావేశం

ప్రచారంగాల్లో ఐక్యంగా పనిచేయడానికి నిర్ణయం

(విశాలాంధ్ర విలేఖరి)

హైదరాబాద్, మార్చి 4

[illegible]

శాసనసభ డెమోక్రటిక్ పార్టీ సర్వసభ్యసమావేశం

[illegible]

శాసనమండలిలో వాగ్వివాదం

హైదరాబాద్, మార్చి 5

[illegible]

ఉద్యోగుల పనపతి సంఘం ధనం దుర్వినియోగం

[illegible]

నిజాం "ధర్మనిధి"

[illegible]

పరిశ్రమలనిర్మాణానికి పెట్టుబడిదార్లకు పెట్టుబడిదార్లనుండి పేదు

శాసనసభలో ముఖ్యమంత్రి ప్రసంగం

హైదరాబాద్, మార్చి 5

[illegible]

అజ జాహి మిల్లులో

[illegible]

విద్యుత్ ఫ్యాక్టరీ

[illegible]

చక్కెర దిగుమతి

[illegible]

సంభారా, సిమెంటు ఉత్పత్తి

[illegible]

ఇనుపరివాణా జాతీ కరణకు దశలవారీ పథకం

[illegible]

బందరు ఉప ఎన్నిక

కమ్యూనిస్టుపార్టీ అభ్యర్థిగా డా॥ వెంకటరామశాస్త్రిగారు

బందరు, మార్చి 5

ఆంధ్రప్రదేశ్ శాసనసభకు బందరు ఉపఎన్నికలో కమ్యూనిస్టుపార్టీ అభ్యర్థిగా డాక్టర్ కుప్ప వెంకటరామశాస్త్రిగారిని నిలబెట్టాలని బందరు తాలూకా కమ్యూనిస్టు కౌన్సిలు పార్టీ రాష్ట్ర కమిటీకి సిఫారసు చేసింది.

ఇదే సమయంలో, ఇతర పార్టీలతో కూడా అభ్యుదయ వాదులతో సంప్రతించి, సమిష్టిగా ఒక అభ్యర్థిని నిలబెట్టి, కాంగ్రెస్ తో ఏకోన్ముఖంగా పోటీ చేయడానికిగల అవకాశాలను గురించి పరిశీలించేందుకు తాలూకా కౌన్సిల్ ఒక ఉపసంఘాన్ని కూడా నియమించింది.

(వి. వి.)

[illegible]

ప్రభుత్వానికి వాటాలున్న పరిశ్రమల్ని సంపర్కించి, వాటి అభివృద్ధికై సత్వరాలు సూచనలు చేయవలసిందిగా ముఖ్యమంత్రి విజ్ఞప్తి చేశారు.

బెర్లిన్‌పై అధికారాల అప్పగింత

క్రెమ్లిన్, మార్చి 5

బెర్లిన్ నగరం విషయంలో కూడా ఒప్పందంగా సంప్రతింపులు జరపడానికి పశ్చిమ రాజ్యాలు ఒప్పుకున్నట్లయితే, సోవియట్ ప్రభుత్వం తన అధికారాలను తూర్పు జర్మన్ ప్రభుత్వానికి అప్పగించడానికి మే 27 తేదీ వరకు ఆగగలదని ... ప్రధాని నికిటా క్రుశ్చేవ్ నేడు క్రెమ్లిన్‌లో ఒక విందులో ప్రసంగిస్తూ అన్నారు.

ఉభయ జర్మనీలతో గానీ, లేదా తూర్పు జర్మనీతో గానీ శాంతి సంధి జరిగేంతవరకూ బెర్లిన్‌లోని తన అధికారాలను సోవియట్ ప్రభుత్వం తూర్పు జర్మనీకి అప్పగించబోదని ... అన్నారు.

[illegible]

రాజకీయ జాతీయులను కాల్చివేశారు. ... గాయాలు తగిలాయి.

విజయవంతమైన 3 వ వారం

ఆర్. కె. ఫిలింస్

అనాడీ (హిందీ)

ANARI

రాజకపూర్. నూతన్. మోతీలాల్, లలితా పవార్

విశాఖపట్టణం — పూర్ణాథియేటర్

త్వరలో: ఇతర ముఖ్య కేంద్రములలో —నవయుగ

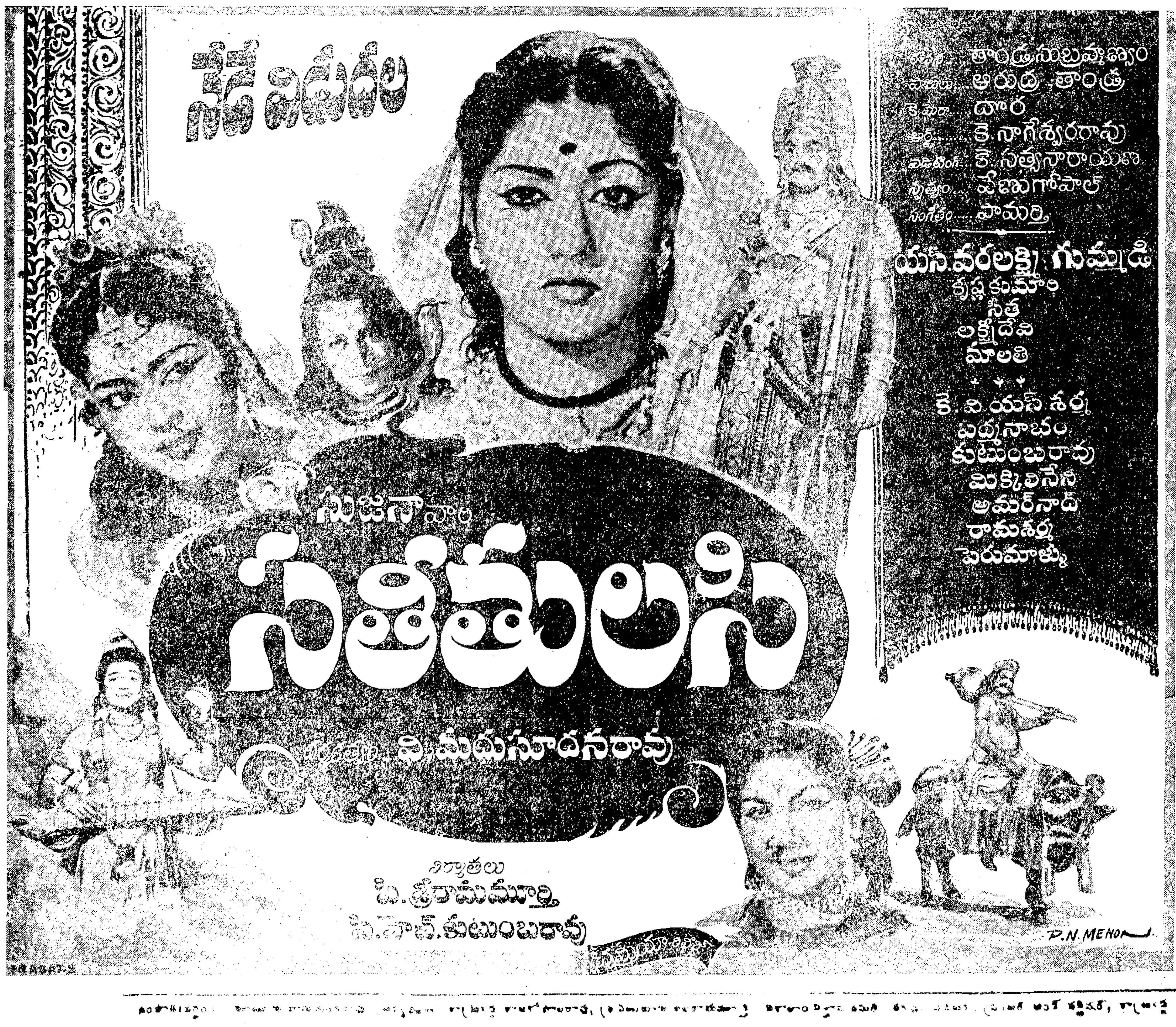

ఈ ముఖ్య కేంద్రాలలో

శ్రీ రామాటాకీస్	విజయవాడ
కృష్ణమహల్	గుంటూరు
కేసరి పిక్చర్ ప్యాలెస్	ఏలూరు
వెంకటేశ్వర టాకీస్	నెల్లూరు
స్వరాజ్ టాకీస్	తెనాలి
లక్ష్మీ టాకీ	కాకినాడ
స్వామీజీ టాకీ	భీమవరం
కృష్ణా పిక్చర్ ప్యాలెస్	రాజమండ్రి
బొడ్డువారి థియేటర్	విజయనగరం
దుర్గా మహల్	మచిలీపట్నం
ముబారక్ టాకీస్	బళ్ళారి
శ్రీకంఠం టాకీస్	అనంతపురం
సాయిబాబా టాకీస్	కర్నూలు
సరస్వతీ టాకీస్	కడప
వసంత్ పిక్చర్ ప్యాలెస్	ఆదోని
రాజేశ్వర్ టాకీస్	సికింద్రాబాద్
సాగర్ టాకీస్	హైదరాబాద్
మార్కండేయ టాకీస్	వరంగల్

త్వరలో:

స్టేట్ పిక్చర్ హౌస్	బెంగుళూరు
విజయ పిక్చర్ ప్యాలెస్	విశాఖపట్నం

[illegible]